Der gute Kamerad

Friedrich Silcher
Ludwig Uhland

Schrittmäßig

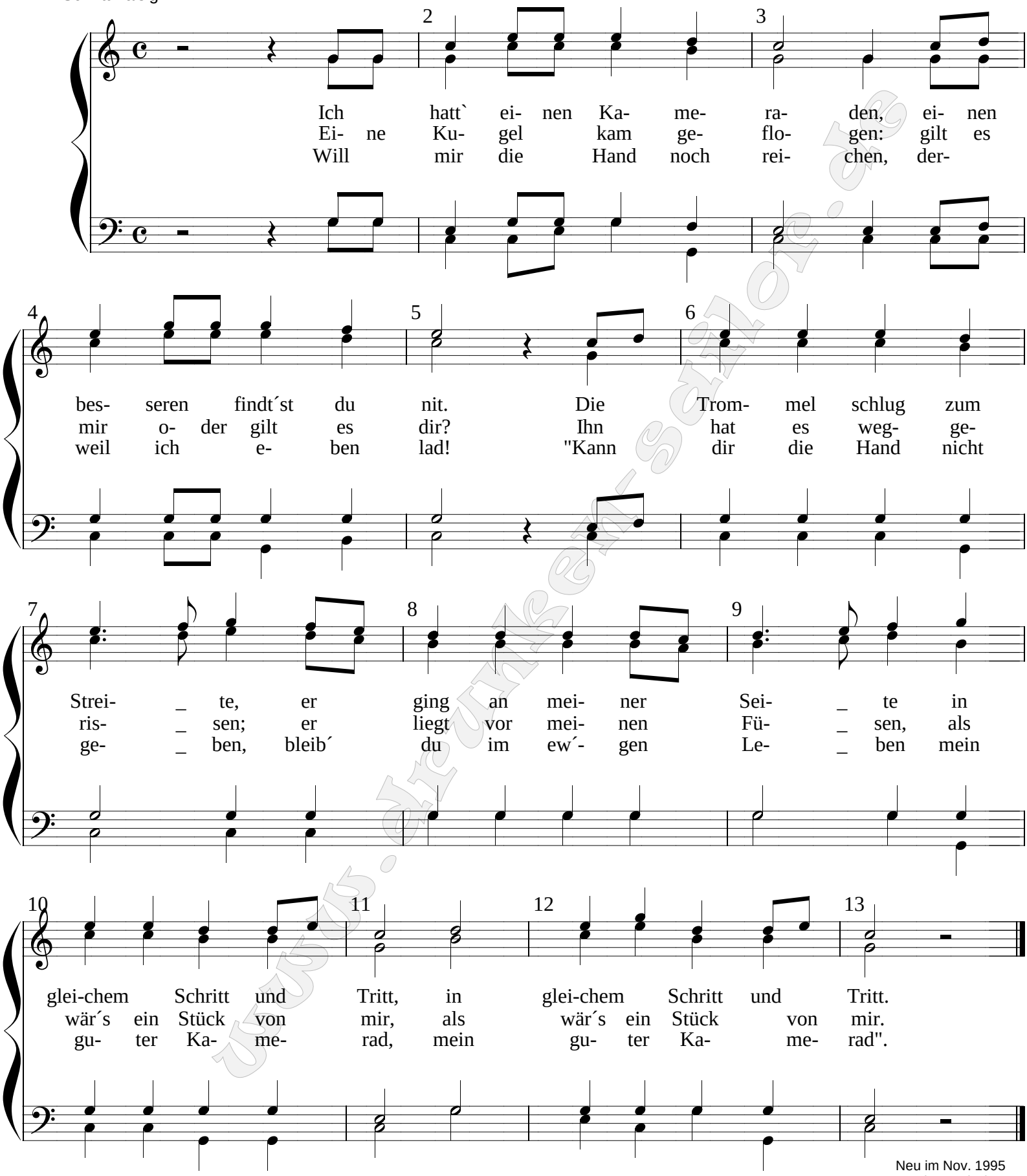

Neu im Nov. 1995
Helmut Uthof

www.drunken-sailor.de